



## TRASMISSIONE IN DIRETTA DAL SACRO MONTE

Tutti i giorni feriali la Santa Messa (**ore 8.00**), sarà trasmessa in streaming e visibile su: **YOUTUBE – live stream sacro monte Varese**

Oppure direttamente su link:

<https://www.youtube.com/channel/UC6VNTW5Knf-NpXj5Ys0xjkg>

## RACCOLTA per l'ILLUMINAZIONE delle Cappelle della Via Sacra:

BONIFICO SUL CONTO BANCARIO INTESTATO ALLA PARROCCHIA  
S. MARIA DEL MONTE - Causale: "ILLUMINAZIONE CAPPELLE"  
IBAN: IT 48 Q 05387 10804 00004 24438 95

## ORARI APERTURA MUSEI dal 14 marzo 2026

### MUSEO BAROFFIO E CRIPTA

- mercoledì, giovedì e venerdì: dalle 14.00 alle 18.00

- sabato, domenica e festivi: dalle 10.00 alle 18.00

[info@sacromontedivarese.it](mailto:info@sacromontedivarese.it)

### CASA MUSEO POGLIAGHI:

- mercoledì, giovedì e venerdì: dalle 10.00 alle 13.00

- sabato, domenica e festivi: dalle 10.00 alle 18.00

[info@casamuseopogliaghi.it](mailto:info@casamuseopogliaghi.it)

Riferimenti telefonici: +39 366.4774873 +39 328.8377206

Web: [www.sacromontedivarese.it](http://www.sacromontedivarese.it) – Email: [info@sacromontedivarese.it](mailto:info@sacromontedivarese.it)

E' consigliata la prenotazione per gruppi e scuole

"Il Negoziotto" del SANTUARIO è aperto:

Giovedì, Sabato, Domenica e Festivi: 10.00-17.00

Puoi trovare: Rosari, Immagini Sacre, Sussidi Liturgici e lasciare intenzioni per le SS. Messe. Puoi fare un'offerta per il Santuario direttamente al negoziotto o utilizzando l'IBAN:

IT 48 Q 05387 10804 00004 24438 95 - Causale "offerta"



## LA CITTA' SUL MONTE

Parrocchia S. Maria del Monte-Varese

[www.sacromontedivarese.it](http://www.sacromontedivarese.it)

[info@sacromontedivarese.it](mailto:info@sacromontedivarese.it)

## CALENDARIO LITURGICO

SETTIMANALE N° 2622

Dal 24.05.2026 al 31.05.2026

## SOLENNITA' DI PENTECOSTE

## Preghiera a Maria Ausiliatrice di San Giovanni Bosco

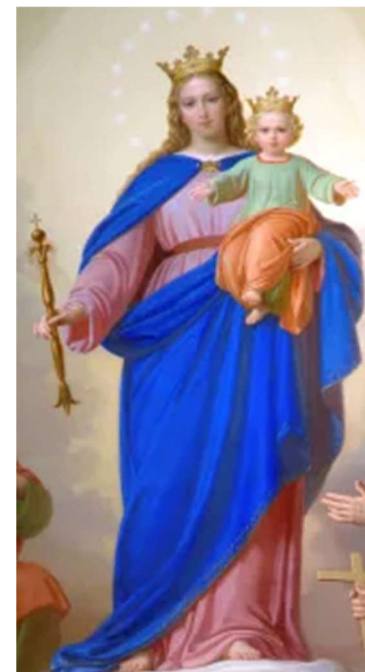

O Maria Ausiliatrice, Madre benedetta del Salvatore, validissimo è il tuo aiuto in favore dei cristiani.

Per te le eresie furono sconfitte e la Chiesa uscì vittoriosa da ogni insidia.

Per te le famiglie e i singoli furono liberati ed anche preservati dalle più gravi disgrazie.

Fa', o Maria, che sia sempre viva la mia fiducia in te, affinché in ogni difficoltà possa anch'io sperimentare che tu sei veramente il soccorso dei poveri, la difesa dei perseguitati, la salute degli infermi, la consolazione degli afflitti, il rifugio dei peccatori e la perseveranza dei giusti.

Maria Ausiliatrice prega per noi.

Amen

---

**Sabato 23 Maggio: Beata Vergine Maria****7.00: S. Rosario salendo al Monte**

8.00: S. Messa – def. famiglie Pagani e Avenali

Pellegrinaggio Comunità Giovanni Paolo II – Milano

10.00: Salita Via Sacra – 11.30 S. Messa in Santuario

16.00: S. Rosario e Litanie

**16.45: S. Messa vigilare** – def. Barbara Luciani e Paolo Pellicoli

18.45: Chiesa dell'Annunciata: S. Messa Gruppo Equipe Notre Dame Cassano

---

**DOMENICA 24 MAGGIO: SOLENNITA' di PENTECOSTE**

**At 2,1-11 / Sal 103; 1Cor 12,1-11; Gv 14,15-20**

7.30: S. Messa – def. Giorgio Talamona

9.00: *S. Messa pro populo*

10.00: Battesimo di Noemi

11.00: S. Messa – int. Armida e Natale (64° Anniversario Matrimonio)

12.00: S. Messa Gruppo Cresimandi Parrocchia S. Protaso - Milano

14.30: Battesimo di Ginevra e Lavinia

16.00: S: Rosario

16.30: S. Messa con partecipazione dell'Associazione

Gruppo Medaglia Miracolosa di Mendrisio

- def. Daniele

**18.00: Terrazza del Mosè: Preghiera e musica di Lode nella Gioia dello Spirito con il gruppo "Canta e Prega"**

---

**Lunedì 25 Maggio: Beata Vergine Maria Madre della Chiesa**

8.00: S. Messa – def. Annamaria e Tiziano

16.45: S. Messa – def. Adriana e Cesarina

---

**Martedì 26 Maggio: S. Filippo Neri, presbitero**

8.00: S. Messa – int. Famiglia Fonseca Alimbaya - def. Teresa

– def. Luisa e Raffaella

16.45: S. Messa – int. Famiglia Giannotta - def. famiglia Mazzolari e Raimondi

– def. Maria

---

**Mercoledì 27 Maggio: Feria**

8.00: S. Messa – def. Umberto Marzi

16.45: S. Messa – int. Offerente

Pellegrinaggio Comunità Pastorale S. Antonio Abate - Varese

21.00: S. Messa in Santuario

---

---

**Giovedì 28 Maggio: Beato Luigi Biraghi, presbitero**

8.00: S. Messa –

10.00: Momento di preghiera Scuola per l'Infanzia Tallacchini – Masnago

16.45: S. Messa – def. Riccardo Geremia e Fulvio Martinuzzi

– def. Giulia, Teodoro e Giancarlo

19.30: S. Messa Pellegrinaggio Parrocchia di Cittiglio

---

**Venerdì 29 Maggio: SS. Sisinio, Martirio e Alessandro, martiri****S. Vigilio, vescovo**

*Anniversario della morte del Domenichino*

8.00: S. Messa – int. Emma, Erika e Andrea

– def. Luigi, Eudisia, Anna, Battista, Gaspare, Vincenzo,

Vincenzina, Roberto, Lillo, Tonino e Memmo

16.45: S. Messa – def. Carla e Odilla Vincenzi

21.00: S. Messa Pellegrinaggio Parrocchia Cardano al Campo

---

**Sabato 30 Maggio: S. Paolo VI, papa****7.00: S. Rosario salendo al Monte**

8.00: S. Messa – def. Giovanna, Maria e Costantino

11.00: Matrimonio di Giulia e Paolo

16.00: S. Rosario e Litanie

**16.45: S. Messa vigilare** – def. Giancarlo Bossi

18.30: S. Messa Pellegrinaggio Parrocchia di Cunardo

---

**DOMENICA 31 MAGGIO: SOLENNITA' della SS. TRINITA'**

**Es 3,1-15 / Sal 67; Rm 8,14-17; Gv 16,12-15**

7.30: S. Messa –

9.00: *S. Messa pro populo*

11.00: S. Messa – def. Enza e Ulisse

12.00: Battesimo di Stella

16.00: S: Rosario

16.30: S. Messa – def. Giovanna Reciputi

---

**CONFESSIONI IN SANTUARIO**

**Da Lunedì a Venerdì: dalle ore 9.30 alle 11.30 e dalle ore 15.00 alle ore 16.30**

**Sabato Domenica: in prossimità delle celebrazioni**